Menuplan

Nachtessen

09.11. - 15.11.2026

Montag							Zwetschgenwähe mit Rahm
Dienstag							Ciabatta mit Fleisch und Käse gefüllt
Mittwoch		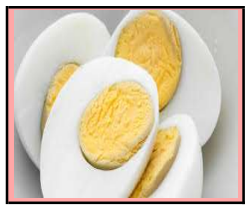					Russischer Salat mit Ei und Salami Vollkornbrot
Donnerstag							Penne mit getrockneten Tomaten und Oliven und Reibkäse
Freitag							Gefüllte Enchilladas mit Gemüse, Bohnen und Feta gefüllt mit Cheddar überbacken
Samstag							Käseplatte mit verschiedenen Käsespezialitäten garniert mit Früchten Gschwellti
Sonntag							Gerstensuppe mit Gemüse, Trockenfleisch und Würstli Brot
Wochenhit1		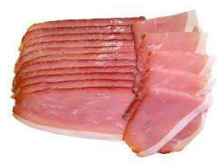					**Wochenhit 1:** **Bierbrauer Schnitte, mit Schinken, Champignons und Käse**
Wochenhit2							**Wochenhit 2:** **Girasoli (Ravioli rund) gefüllt mit Kürbis an Rahmsauce mit Kürbisöl**

Kontrolliert von SS

Warendeklaration:	**Fleisch**	**CH**

Unser Brot ist aus der Schweiz, bis auf das Toastbrot