Menuplan

Mittagessen

09.11. - 15.11.2026

Montag						Tagessuppe / Salat Schweinshohrückenbraten mit Sauce Kartoffelstock mit Süsskartoffeln Bohnen
Dienstag						Tagessuppe / Salat Gefüllte Pasta mit Spinat und Ricotta mit Tomatensauce Reibkäse Dessert
Mittwoch						Tagessuppe / Salat Rindsgeschnetzeltes Stroganoff Reis und Gemüse
Donnerstag						Tagesuppe / Salat Paniertes Pouletschnitzel mit Ofenkartoffeln und Ratatouille
Freitag						Tagessuppe / Salat Ghacket`s mit Hörnli mit Hirschhackfleisch (Surselva) Hörnli und Reibkäse
Samstag				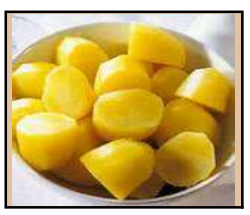		Tagessuppe / Salat Rippli und Wurst Salzkartoffeln Dörrbohnen
Sonntag						Tagessuppe / Salat Kalbsbraten mit Butternüdeli und Grilltomate Dessert
Wochenhit1		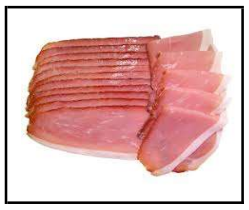				**Wochenhit 1:** **Bierbrauer Schnitte, mit Schinken, Champignons und Käse**
Wochenhit2						**Wochenhit 2:** **Girasoli (Ravioli rund) gefüllt mit Kürbis an Rahmsauce mit Kürbisöl**

Kontrolliert von SS

Warendeklaration:		**Fleisch**	**CH**
Fleisch	CH	**Fisch**	**(laut Menüplan)**
Unser Brot ist aus der Schweiz, bis auf das Toastbrot			